

An die Vorsitzenden der
LandFrauenvereine im Kreis NF

An den Vorstand des KLFV NF

15.04.2019

Liebe Vorsitzende, liebe Vorstandsmitglieder,

heute erhaltet Ihr das Protokoll der Delegiertenversammlung am 10. April 2019 in Carstens Gasthof, Horstedt. Gleichzeitig senden wir Euch die aktualisierte Adressliste aller Ortsvorsitzenden in Nordfriesland zu und geben einen Ausblick auf die nächsten Termine.

Geändertes Thema beim Kunsttag:

**3. LandFrauen-Kunst-Tag am Samstag, dem 07. September 2019
mit Dr. Herle Forbrich**

Zeit: 9.00 Uhr - 16.00 Uhr

Veranstaltungsort: NordseeAkademie, Leck

Titel:

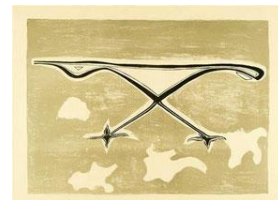

**"Der Expressionismus" Seminar mit Führung im Richard-Haizmann-Museum
Niebüll durch die Ausstellung über Richard Haizmann."**

Zeitplan:

09.00 Uhr	Einführung in die Kunstrichtung „Expressionismus“
10.30 Uhr	Kaffeepause
10.30 Uhr	Vorbereitung des Ausstellungsbesuchs
12.30 Uhr	Mittagessen
13.30 Uhr	Abfahrt nach Niebüll zum Richard-Haizmann-Museum in Privatwagen (Fahrgemeinschaften)
14.00 Uhr	Gespräch/Führung im Museum
15.30 Uhr	Kaffee & Kuchen im Café Kaffeemaus
16.00 Uhr	Heimreise

Kosten: Kosten (in Abhängigkeit von der Teilnehmerzahl)

Bei einer Teilnehmerzahl von 15 Personen: 28,00 € / Person

(inkl.: Seminargebühr, Eintritt und Führung, Vormittagskaffee, Mittagessen, Kaffee & Kuchen;
nicht enthalten: Fahrtkosten)

Anmeldungen bis zum 25.08.19 an:

Fax: (04671-7979453) Tel: (04671-7979307) Mail: magret@albrecht-nf.de

22. Landfrauen - Literaturtag

Montag, den 18.11. und Dienstag, den 19.11.2019 in der Nordsee Akademie

Theodor Fontane zum 200. Geburtstag

Der Tag soll unter dem Motto stehen:

Erst unter Kuss und Spiel und Scherzen
er kennst du ganz, was Leben heißt.
O, lerne denken mit dem Herzen
und lerne fühlen mit dem Geist!

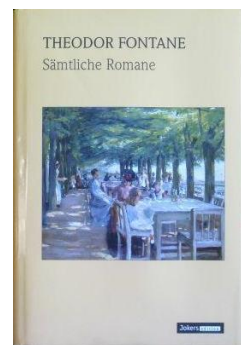

09.00 - 10.30 Uhr	Begrüßung, Einführung, Biografisches, eine kleine Werkübersicht und Unbekannteres von Theodor Fontane
10.30 - 11.00 Uhr	KAFFEPAUSE
11.00 - 12.30 Uhr	Über den Romanen fast vergessen: Fontane als Berichterstatter Was selten beachtet wurde: Fontanes Frauenbild
12.30 - 13.30 Uhr	MITTAGESSEN
13.30 - 15.00 Uhr	Fontane, der Lyriker, Gespräch
15.00 - 15.30 Uhr	KAFFEE & KUCHEN
15.30 - 16.30 Uhr	Neue Bücher & mehr, Empfehlungen

Anmeldungen bis zum 01. November 2019 an:

Fax: (04671-7979453) Tel: (04671-7979307) Mail: magret@albrecht-nf.de

Die Teilnehmer-Gebühr von 35,- € bitte vorab überweisen auf das KLFV-NF-Konto.

IBAN: DE64 2175 0000 1800 0016 85

BIC: NOLADE21 NOS

-> bitte wenden

Noch eine Tipp:

Ermäßigter Eintritt für Mitglieder im LandFrauenverein für die Multivisionsshow von

ARVED FUCHS am Donnerstag, dem 31.10.2019

Antarktis - Kap Hoorn - Segeln im Reich der Stürme

Zeit: 20.00 Uhr

Veranstaltungsort: Koogshalle der Reußenköge

Kosten: 24.90 € im VVK.
21,90 € für Mitglieder im Landfrauenverein
28,00 € Abendkasse



Die Veranstaltungsagentur Gofi und Sonnen & Alternativ Technik präsentieren die Multivisionsshow von Arved Fuchs in den Reußenkögen.

Vorverkauf :

SHZ,
Liesegang
Tabak Rathmann Bredstedt
Bücherstube Leu Niebüll

Eine Veranstaltung in Zusammenarbeit mit



Noch eine kurze Bitte an Euch:

Wer noch nicht den Jahresbeitrag an Christel Melfsen übermittelt hat, den bitte ich es nachzuholen.
Fax: (04671-7189821) Tel: (04671-7189851) Mail: christel.melfsen@gmail.com

Herzliche Grüße - auch im Namen des Vorstandes

Eure

Magret Albrecht

Christel Melfsen